Welkom bij COP Klimaatadaptatie Zuidvleugel

Welkom in het Prinsenkwartier

Aandacht voor klimaat: COP

COP #1 : 30-09-2015: Kennismaking

COP #2 : Hoe maak ik een Stresstest

COP #3 : Klimaatbewustzijn in je eigen organisatie

COP #4 : Ontwerpen aan de straat

COP #5 : Bewoners en bedrijven in actie

COP #6 : Opgaven voor 2017

Urgentie: Extremen nemen toe

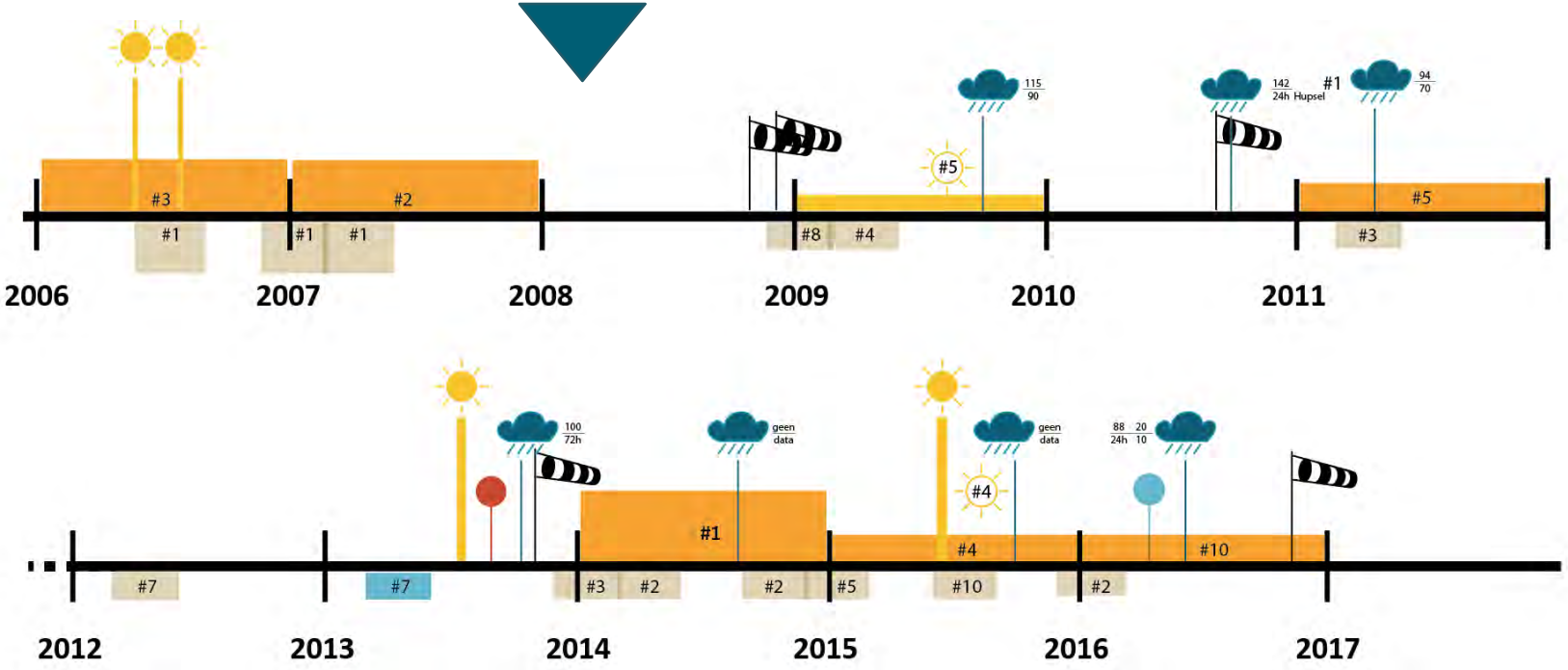

Warmte

- hittegolf
- zonnigste jaar
- warmste jaar
- warmste seizoen
- warmste dag
- #x rangnummer (n=116)

Koude

- koudste seizoen
- koudste dag
- #x rangnummer (n=116)

Regen

- extreme buien
- 115/90 mm regen per minuut (h= per uur)
- #x rangnummer

Storm

gegevens:
warmte, koude, storm: KNMI (2016), ranglijsten, www.knmi.nl/nederland-nu/klimatologie/lijsten d.d. 24-06-2016
buien: Luijtelaar, H van (2014) Verder kijken dan bui 08 in: Ervaringen met de aanpak.... RIOnedreeks #18, Ede en KNMI (2016)

Voor de rangnummers zijn alleen de extreemste 10 van de 116 jaren in het overzicht meegenomen.

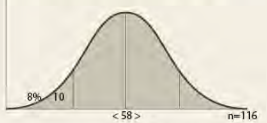

MBDSO

Aandacht voor klimaat 2017

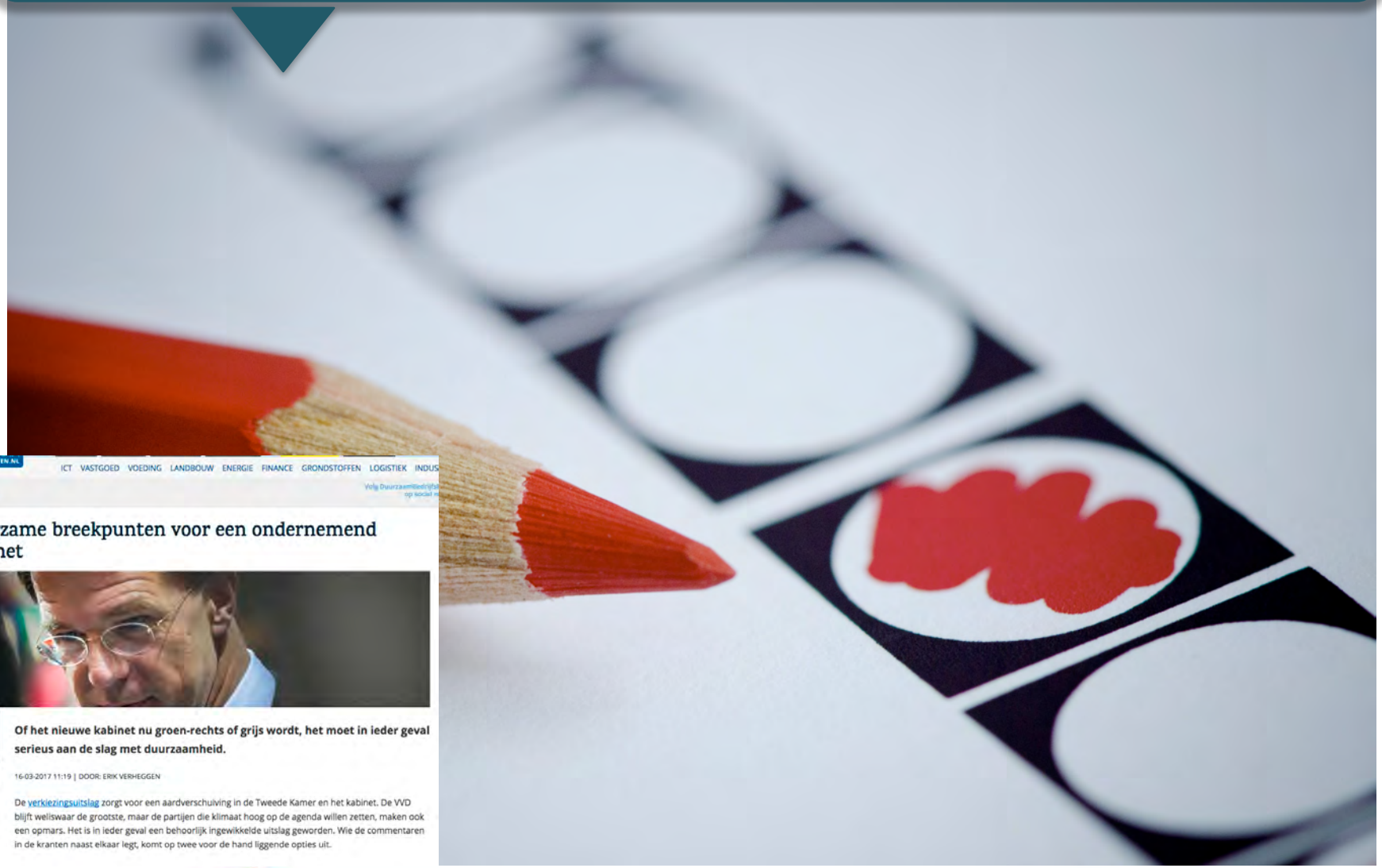

BEDRIJFSLEVEN.NL

ICT VASTGOED VOEDING LANDBOUW ENERGIE FINANCE GRONDSTOFFEN LOGISTIEK INDUS

ENERGIE

Duurzame breekpunten voor een ondernemend kabinet

Of het nieuwe kabinet nu groen-rechts of grijs wordt, het moet in ieder geval serieus aan de slag met duurzaamheid.

16-03-2017 11:19 | DOOR: ERIK VERHEGGEN

De verkiezingsuitslag zorgt voor een aardverschuiving in de Tweede Kamer en het kabinet. De VVD blijft weliswaar de grootste, maar de partijen die klimaat hoog op de agenda willen zetten, maken ook een opmars. Het is in ieder geval een behoorlijk ingewikkelde uitslag geworden. Wie de commentaren in de kranten naast elkaar legt, komt op twee voor de hand liggende opties uit.

Aandacht voor klimaatadaptatie

Interessant Commentaar Delen

Paul van Eijk vindt dit interessant

Hasse Goosen
Alterra & director at Climate Adaptation Services (Stichting CAS)
23 u

Klimaatverandering op een mooie manier gevisualiseerd: de klimaateffectatlas Zuid Holland is online. Een story map gemaakt samen met KNMI en de provincie.
http://arcg.is/2kP8hps

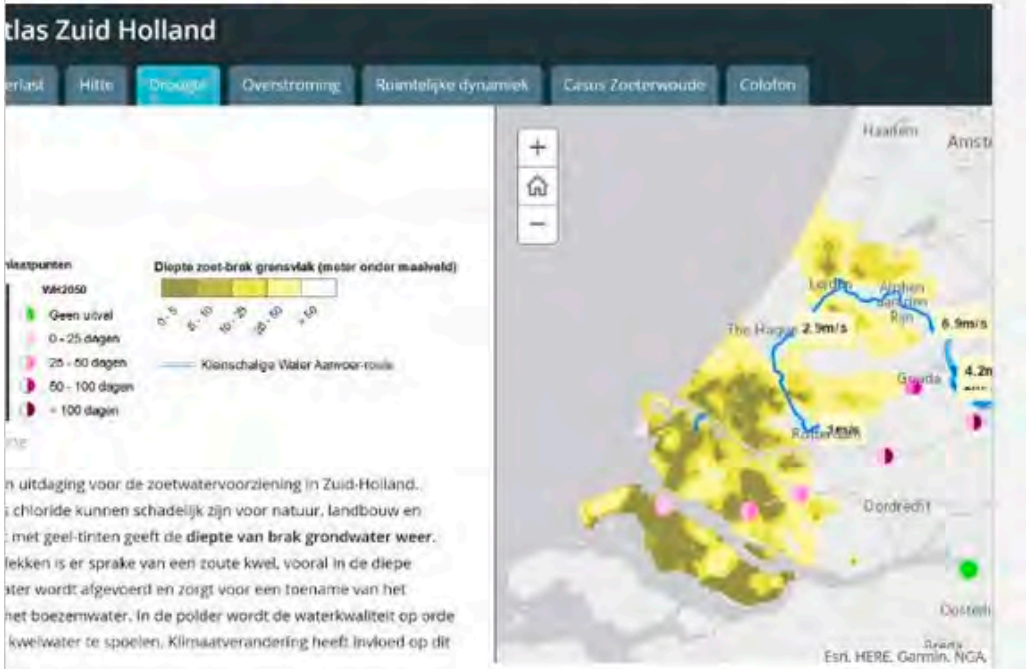

33 interessant

Aandacht voor klimaatadaptatie

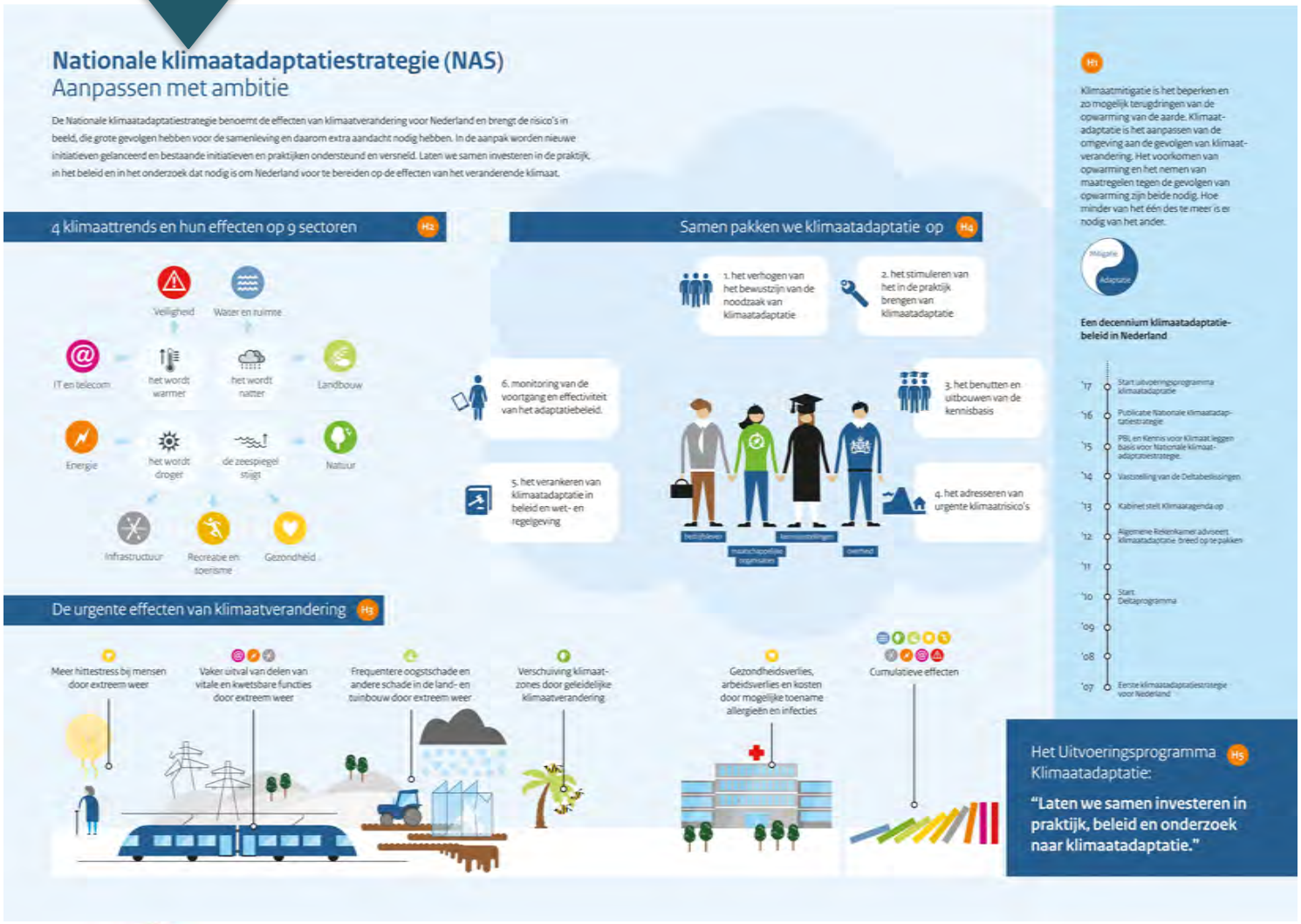

Kansen voor Klimaatadaptatie in Omgevingswet

Omgevingswet: kansen voor Klimaatadaptatie

13:00 – 13:15	Opening Michiel Brouwer
13:15 – 14:00	Omgevingswet en –visie; Derk-Jan Verhaak, Rho
14:00 – 15:00	Fred Goedbloed, Omgevingsvisie het hart van Holland Jillian Benders: Omgevingsplanpilot Agniesebuurt
15:20 – 16:30	Omgevingswet in de eigen organisatie
16:30 – 17:15	Actualiteiten en Afsluiting

Kansen voor Klimaatadaptatie in Omgevingswet

Omgevingswet in de eigen organisatie

Kansen voor Klimaatadaptatie in de omgevingswet

Stellingen	1.
	2.
Visie op de toekomst: Wat wil je bereiken ?	hoe ambitieus is je organisatie / ben jij?
	Inhoud centraal of organisatie-verandering?
Kansen in je organisatie: Hoe ga je dat bereiken?	welk instrument nu eerst?
	met wie, waar, wanneer?

Stelling 1:

Klimaatadaptatie vergt vooral techniek.
Dat moet je aan deskundigen overlaten!

Stelling 2:

Burgers denken aan de korte termijn.
Zij zien de urgentie van klimaatadaptatie niet

Actualiteiten

- Bijeenkomsten
- Ontwikkelingen
- 8 juni COP: brede bijeenkomst Klimaatadaptatie
  - Betrekken politieke partijen (GR2018)
  - Nationale Regionale Adaptatie Strategie
  - ‘Stresstesten’; hoe staat het?
  - Financiering en Meekoppelen
  -
  -